Nacht in der Büngerner / Dingdener Heide

Projektträgerin: Biologische Station Kreis Wesel und Krefeld e.V.

In Kooperation mit: Naturpark Hohe Mark, Stiftung Büngerner Dingdener Heide

Gefördert durch: LVR Qualität für Menschen, LWL Für die Menschen. Für Westfalen-Lippe.

Wir wollen Nacht-Lebensraum langfristig erhalten
am Beispiel der **Büngerner / Dingdener Heide**
Projekt vom 01.01.2024 bis 31.12.2026

Wie natürlich ist die Nacht ?

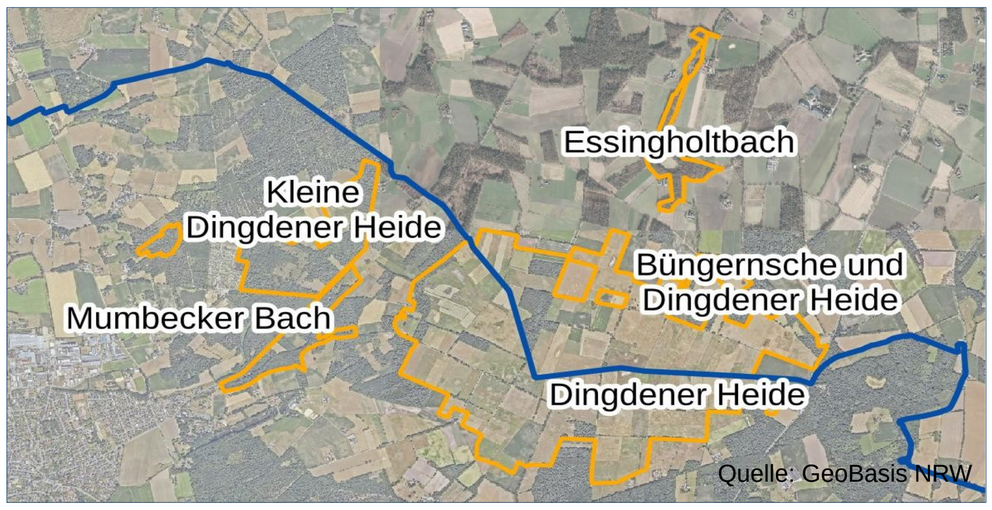

Projektgebiet bei Tag

… und bei Nacht

Messung der Himmelshelligkeit

Feststellen von Lichtquellen

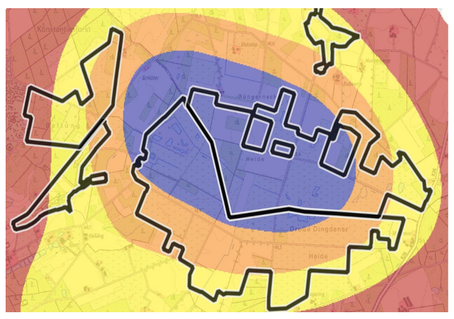

Auswertung

Fortbildung und Vernetzung

Welche Lebewesen sind aktiv bei Nacht, und welche Lebensräume brauchen sie?

Erhebungen Nachtfalter, Fledermäuse

Erhebungen Biotopstruktur, Pflanzenarten

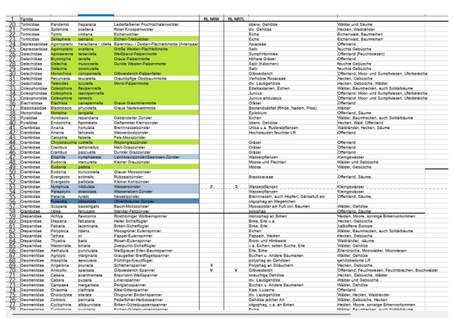

Auswertung

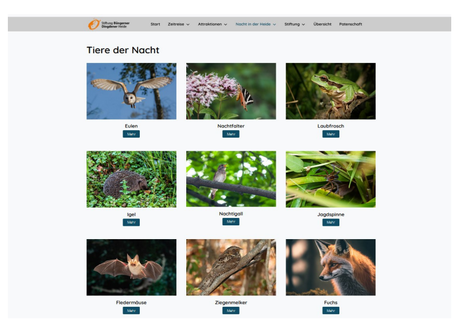

Information und Vernetzung

Wie können wir Wissen vermitteln und sensibilisieren?

Überblick! (?)
Strukturieren

Erproben, vermitteln, ansprechen

Fortbildung und Vernetzung

Handlungskonzept